

UNIVERSIDAD AGRO-ALIMENTARIA DE MAO

“IEES-UAAM”

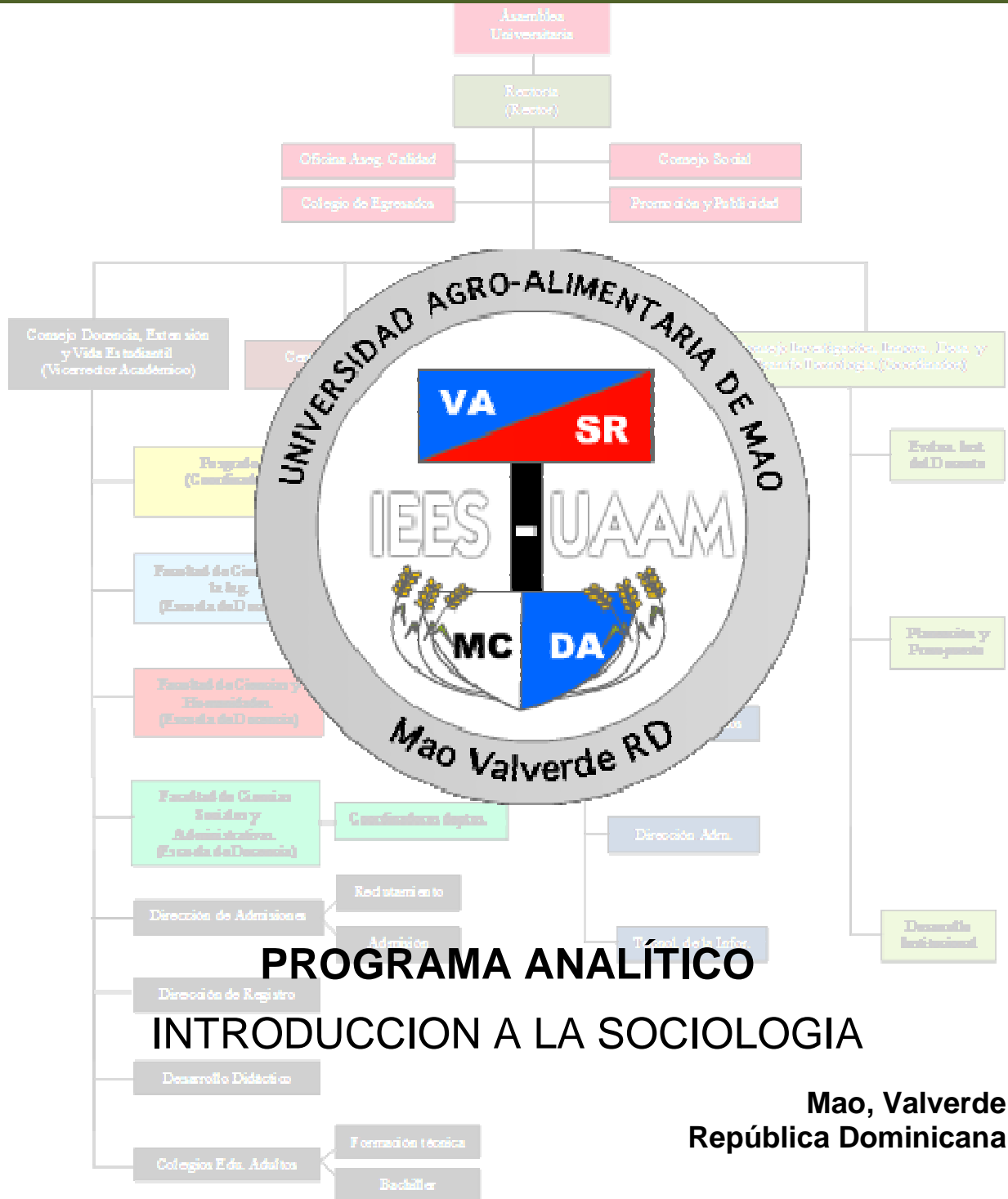



I. DATOS DE LA ASIGNATURA

Nombre de la asignatura:	Introducción a la Sociología
Clave de la asignatura:	SOC-011
Pre-requisito:	EST-101
Co-requisito:	
Horas teóricas – Horas práctica – Créditos	3 – 0 – 3

II. PRESENTACIÓN:

Mediante la asignatura de Introducción a la sociología, se abordará diferentes temas correspondientes a todo lo referente con las características y variables de una población. Es importante que el alumno maneje los temas de los efectos del crecimiento poblacional, como también los temas de la migración en una población y como esto afectan directamente a la misma.

III. COMPETENCIAS GENERALES:

Al finalizar el curso, el alumno:

- Desarrollará habilidades y competencias para la realización de censos y encuestas.
- Afianzará la capacidad de crítica para debatir sobre los efectos de la migración en un pueblo.
- Ampliará su conocimiento sobre las características de la población.
- Conocerá sobre los efectos del cambio en una población.
- Aprenderá a manejar los efectos de la migración en un pueblo y tendrá un pensamiento crítico sobre esto.



IV. GUIAS APRENDIZAJE:

GUIA APRENDIZAJE UNIDAD I.- Introducción al estudio de la población y sus fuentes. Al finalizar esta unidad, el alumno manejará los conceptos de demografía y población. También aprenderá sobre los procesos de muestreo y censo, con esto aprenderá a realizar correctamente encuestas y censos y manejar dichas informaciones.

- Lección 1.1. Demografía.
- Lección 1.2. Recolección de información.
- Lección 1.3. Población.
- Lección 1.4. Censo.
- Lección 1.5. Encuestas.
- Lección 1.6. Muestreo.
- Lección 1.7. Registros demográficos.
- Chat.-
- Tarea 1.-
- Tarea 2.-
- Foro.-
- Prueba Guía # 1.

GUIA APRENDIZAJE UNIDAD II.- Estado y movimiento de la población. Al término de esta unidad, el alumno aprenderá sobre el estado de la población y los componentes y características de la misma, como también sobre los efectos del movimiento de esta.

- Lección 2.1. El estado de la población.
- Lección 2.2. Características del estado de la población.
- Lección 2.3. Composición de la población.
- Lección 2.4. La edad y sexo.
- Lección 2.5. Movimiento de la población.
- Lección 2.6. Causas y consecuencias del movimiento de la población.
- Chat.-
- Tarea 1.-
- Tarea 2.-
- Foro.-
- Prueba Guía # 2.

GUIA APRENDIZAJE UNIDAD III.- Crecimiento poblacional. Al concluir esta unidad, el alumno aprenderá sobre el crecimiento poblacional y todo lo que es referente a esto. También se tratara los diferentes componentes del cambio.

- Lección 3.1. Concepto de crecimiento de la población.
- Lección 3.2. Tipos de crecimientos poblacionales.
- Lección 3.3. Componentes naturales del cambio
- Lección 3.4. Componentes mecánicos del cambio.
- Lección 3.5. Componente neto del cambio.
- Lección 3.6. Medidas asociadas al crecimiento poblacional.
- Foro.-



Tarea 1.-
Tarea 2.-
Foro.-
Prueba Guía # 3.

GUIA APRENDIZAJE UNIDAD IV.- Variables demográficas. Al finalizar esta unidad, el alumno manejará las variables demográficas de una población y como cada una de estas son de vital importancia en un país.

Lección 4.1. La mortalidad.
Lección 4.2. La natalidad.
Lección 4.3. La migración.
Lección 4.4. La emigración.
Lección 4.5. La inmigración.
Chat.-
Tarea 1.-
Tarea 2.-
Foro.-
Prueba Guía # 4.
Prueba Final.